



Городской округ Архангельской области «Северодвинск»

**ЗАМЕСТИТЕЛЬ ГЛАВЫ АДМИНИСТРАЦИИ СЕВЕРОДВИНСКА  
ПО ГОРОДСКОМУ ХОЗЯЙСТВУ**

**РАСПОРЯЖЕНИЕ**

от 06.11.2024 № 1947-рз  
г. Северодвинск Архангельской области

**Об установлении публичного  
сервитута**

В соответствии с пунктом 2, подпунктом 1 пункта 4 статьи 23 Земельного кодекса Российской Федерации, на основании муниципального контракта от 04.10.2024 № 229-24-УГиЗО:

1. Установить публичный сервитут площадью 11940 кв. м для прохода и проезда через земельный участок с кадастровым номером 29:16:000000:5145, местоположение: Архангельская область, Приморский район, Северодвинское лесничество, Северодвинское участковое лесничество, кварталы 1ч, 2ч, 3ч, 4-7, 8ч, 10ч-21ч, 22-24, 25ч, 26, 27ч-45ч, 46-50, 51ч-59ч, 61ч, 62, 63ч-65ч, 66-81, 82ч, 83ч, 85-88, 89ч, 90ч, 91-117.

2. Утвердить границы публичного сервитута согласно прилагаемому графическому описанию местоположения границ публичного сервитута (номер регистрации – 1066/2024).

3. Срок публичного сервитута установить бессрочно.

4. Отделу по связям со средствами массовой информации Администрации Северодвинска разместить настоящее распоряжение на официальном интернет-сайте Администрации Северодвинска в течение 5 рабочих дней со дня его принятия.

5. Публичный сервитут считается установленным со дня внесения сведений о нем в Единый государственный реестр недвижимости.

И.о. заместителя Главы Администрации  
Северодвинска по городскому хозяйству



Н.Н. Никитин



Графическое описание местоположения границ публичного сервитута в отношении части земельного участка с кадастровым номером : 29:16:000000:5145



Масштаб 1:5000

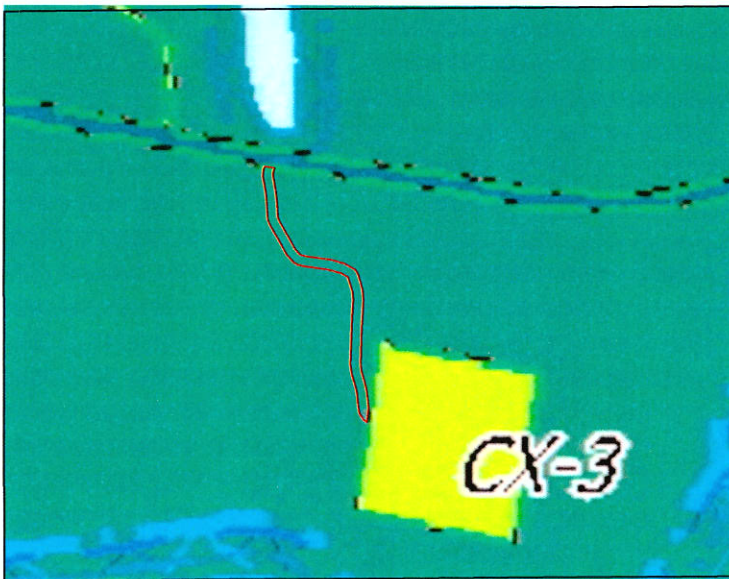

Фрагмент карты градостроительного зонирования г. Северодвинска. Масштаб 1:10000

Условные обозначения:

- 1 - обозначение характерной поворотной точки границы публичного сервитута
- граница образуемого публичного сервитута
- :11 - обозначение земельного участка, сведения о котором содержатся в ЕГРН
- граница земельного участка, сведения о котором содержатся в ЕГРН
- граница кадастрового квартала

Площадь публичного сервитута 11940 м2				
1. Система координат МСК-29 зона 2				
2. Сведения о характерных точках границ объекта				
Обозначение характерных точек границ	Координаты, м		Метод определения координат характерной точки	Средняя квадратическая погрешность положения характерной точки (МТ), м
	X	Y		
1	644901.78	2468026.63	Метод спутниковых геодезических измерений (определений)	0.50
2	644898.38	2468046.89		0.50
3	644891.75	2468044.12		0.50
4	644883.39	2468043.79		0.50
5	644854.44	2468048.89		0.50
6	644827.99	2468052.05		0.50
7	644801.07	2468053.64		0.50
8	644790.07	2468058.73		0.50
9	644738.91	2468087.48		0.50
10	644728.71	2468096.94		0.50
11	644725.34	2468103.09		0.50
12	644723.61	2468113.75		0.50
13	644717.28	2468160.43		0.50
14	644709.10	2468188.33		0.50
15	644699.36	2468206.79		0.50
16	644689.10	2468212.93		0.50
17	644672.70	2468221.95		0.50
18	644657.76	2468222.04		0.50
19	644639.81	2468223.73		0.50
20	644604.51	2468222.06		0.50
21	644583.76	2468221.11		0.50
22	644511.45	2468219.51		0.50
23	644493.81	2468221.92		0.50
24	644469.23	2468229.02		0.50
25	644454.71	2468232.02		0.50
26	644426.62	2468235.37		0.50
27	644397.35	2468231.89		0.50
28	644403.05	2468224.95		0.50
29	644413.13	2468216.61		0.50
30	644425.53	2468215.00		0.50
31	644451.63	2468212.24		0.50
32	644464.42	2468209.59		0.50
33	644489.65	2468202.30		0.50
34	644510.31	2468199.48		0.50
35	644584.44	2468201.12		0.50
36	644605.44	2468202.08		0.50
37	644639.34	2468203.68		0.50
38	644654.16	2468202.29		0.50
39	644667.13	2468198.73		0.50
40	644680.92	2468194.52		0.50
41	644684.29	2468192.50		0.50
42	644690.47	2468180.77		0.50
43	644697.66	2468156.25		0.50
44	644703.83	2468110.81		0.50
45	644706.14	2468096.50		0.50
46	644712.73	2468084.48		0.50
47	644727.05	2468071.21		0.50
48	644780.95	2468040.92		0.50
49	644796.10	2468033.90		0.50
50	644826.21	2468032.12		0.50
51	644851.51	2468029.09		0.50
52	644882.04	2468023.72		0.50
53	644896.14	2468024.28		0.50
1	644901.78	2468026.63	0.50	